



GEMEENTE
SON EN BREUGEL

WELKOM

Fietsstraat en verduurzamen riolering
(Van Gentlaan Zuid – Doormanlaan Zuid)

Uitwerking “Uitvoeringsprogramma 2013 – 2014”

Agenda

1. Welkom en opening
2. Doelen
3. Voorgeschiedenis / aanleiding / overwegingen
4. Begrip 'Fietsstraat'
5. Uitvoeringsvorm
 - Wegprofiel
 - Parkeren
6. Duurzaamheid
7. Planning
8. Vragen
9. Afsluiting

Doelen

- Veilige fietsroute voor jong en oud
- Verbeteren en veiliger parkeren Van Gentlaan
- Verbeteren/verbreden parkeren Doormanlaan
- Veilige oversteeek plaatsen
- Handhaving (parkeren) wordt mogelijk
- Behouden groene corridor Dommeldal-Breugel centrum
- Combinatie project met afkoppelen regenwater
(financiële synergie)
- Berging/infiltratie hemelwater via veld Beemdstraat
(Klimaat adaptatie)

Voorgeschiedenis / aanleiding



GEMEENTE
SON EN BREUGEL

- Uitvoeringsprogramma 2013 - 2014
- PON-rapport; Fietsveiligheid van Breugel naar Son v.v.
- Gevaarlijk parkeren in Van Gentlaan (hoek sportvelden) en Doormanlaan
- Handhaving (parkeren)
- Rommelig parkeren Doormanlaan (Schade aan auto's)

Voorgeschiedenis / aanleiding

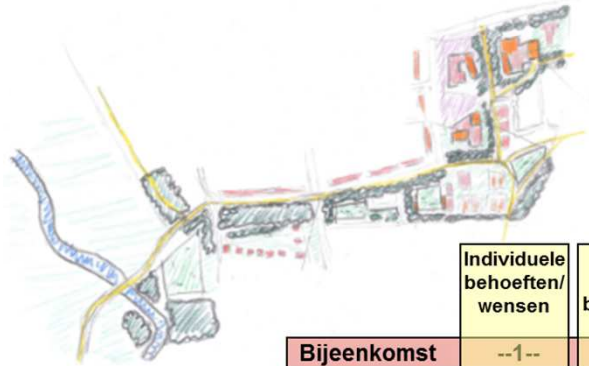

Werkgroep Ontspanning	
Organisatie / Aandachtsgebied	Naam
Gemeente projectieiding	Chris Spooen
Gemeente stedenbouw	Reina Bos
Burgert	Jacqueline Berens
Vereniging de Boerders Breugel	Peter van Kersensade
Vereniging de Boerders Breugel	Jeroen de Kraker
Bewegingsbank Stichting 565	Jannette Buisio
Jeu de Boules La Fame Boule	Herman Evarachs
Jeu de Boules Sanderde	J. Galters
Jeu de Boules 3 Rijk	Heur. M. Othen
Handbooversenings Prater Breugel	E.M.M. Sanders
Breugelfestijn	Anita der Kinderen
Vera van de Bogaard	Vera van de Bogaard
Stichting Orangeving	Peter de Boog
Koninkrijdspele Breugel	Sandra Versantvoort
---	Joel Hogerog
Kindervakantiewerk	S.C. Bosman
Leergroep	Paul Dekkers
Leergroep	Manneke Schoenmakers
Camival in Breugel	Herman v.d. Van

Werkgroep Voorzieningen	
Organisatie / Aandachtsgebied	Naam
Gemeente projectieiding	Chris Spooen
Gemeente stedenbouw	Reina Bos
Gemeente economische zaken	Rosa Wahlen
Gemeente onderwijs/kinderopvang	Ria de Rutter
SV'E Archipel	Hoofd van der Veeerde
SV'E Archipel	Ralf Smith
PlatOO	Dhr. Bas Othen
PlatOO	Frank Kullder
Dorpen	Dhr. Heek van de Laak
Dorpen	Dennis Kerkhof
Kluisje Sporthalbeier	Jacqueline Berens
Een Fa Breugel	Joske Voorneen
Fisiotherapie Breugel	Tanja Beckert / Jose den Brok

Werkgroep Buitensport	
Organisatie / Aandachtsgebied	Naam
Gemeente projectieiding	Chris Spooen
Gemeente stedenbouw	Reina Bos
Gemeente sport	Ralf Huibrechts
Tennisvereniging Prater Breugel	Theo van der Steen
Koninkrijdspele De Condoir	L.H. Tapp-Rogmans
bezoekersvereniging van Gentfaan/Moensiek	Toon van Kaathoven

Klankbordgroep / Werkgroep Algemeen	
Organisatie / Aandachtsgebied	Naam
Gemeente projectieiding	Chris Spooen
Gemeente stedenbouw	Reina Bos
Gemeente verkeer	Hugo Smits
Gemeente infrastructuur	Wouter van Turnhout
Gemeente landschap en groen	Wim Peeters
Gemeente milieu	Jan v.d. Braak
Dorpen	Dennis Kerkhof
ENB	Dhr. F. Zaal
Landschap burger	Manneke Schoenaker
Stedenbouw burger	Hans van den Biggelaar

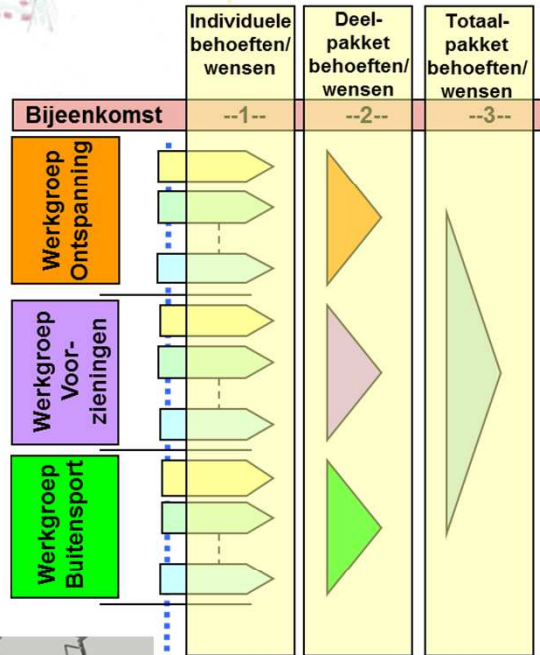

Document

Concept uitvoerings-programma

13.7554

13.7376



Visie /
Uitgangspunten

Check
Klankbord

Check
Kerngroep

Check
Klankbord

Check
Kerngroep



Voorgeschiedenis (Alternatieven)



GEMEENTE
SON EN BREUGEL



Overwegingen:

- Aantasting groen corridor (Plantsoen Van Gentlaan en bosje Doormanlaan)
- Sociale controle bij ligging in bos
- Minder parkeerplaatsen Van Gentlaan en Doormanlaan
- Geen verbetering en minder veilig parkeren Van Gentlaan
- Geen verbetering/verbreding parkeren Doormanlaan
- Geen combinatie project (geen financiële synergie)
- Gevaarlijke kruisingen

Voorbeelden



GEMEENTE
SON EN BREUGEL



Begrip 'Fietsstraat'

Het begrip Straat en Fietspad vormen samen de Fietsstraat.



Uitvoeringsvorm 1-4



GEMEENTE
SON EN BREUGEL

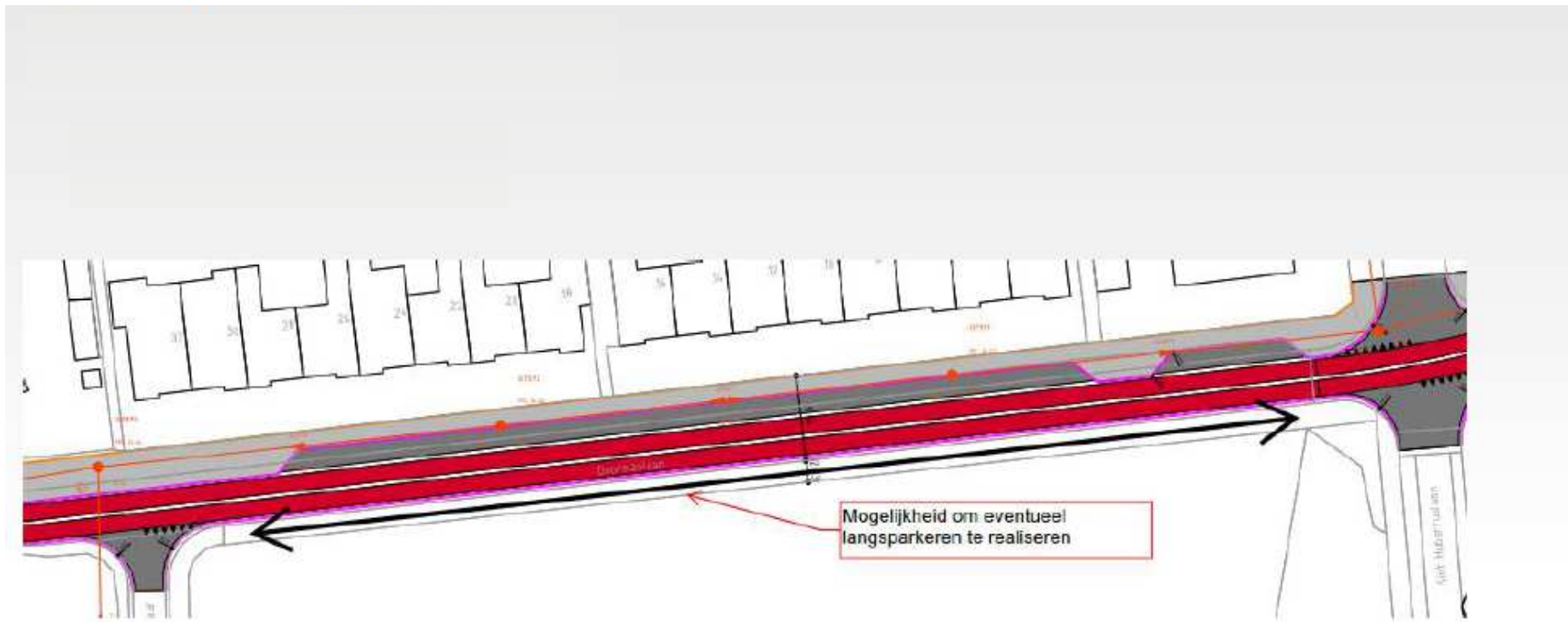

Uitvoeringsvorm 2-4

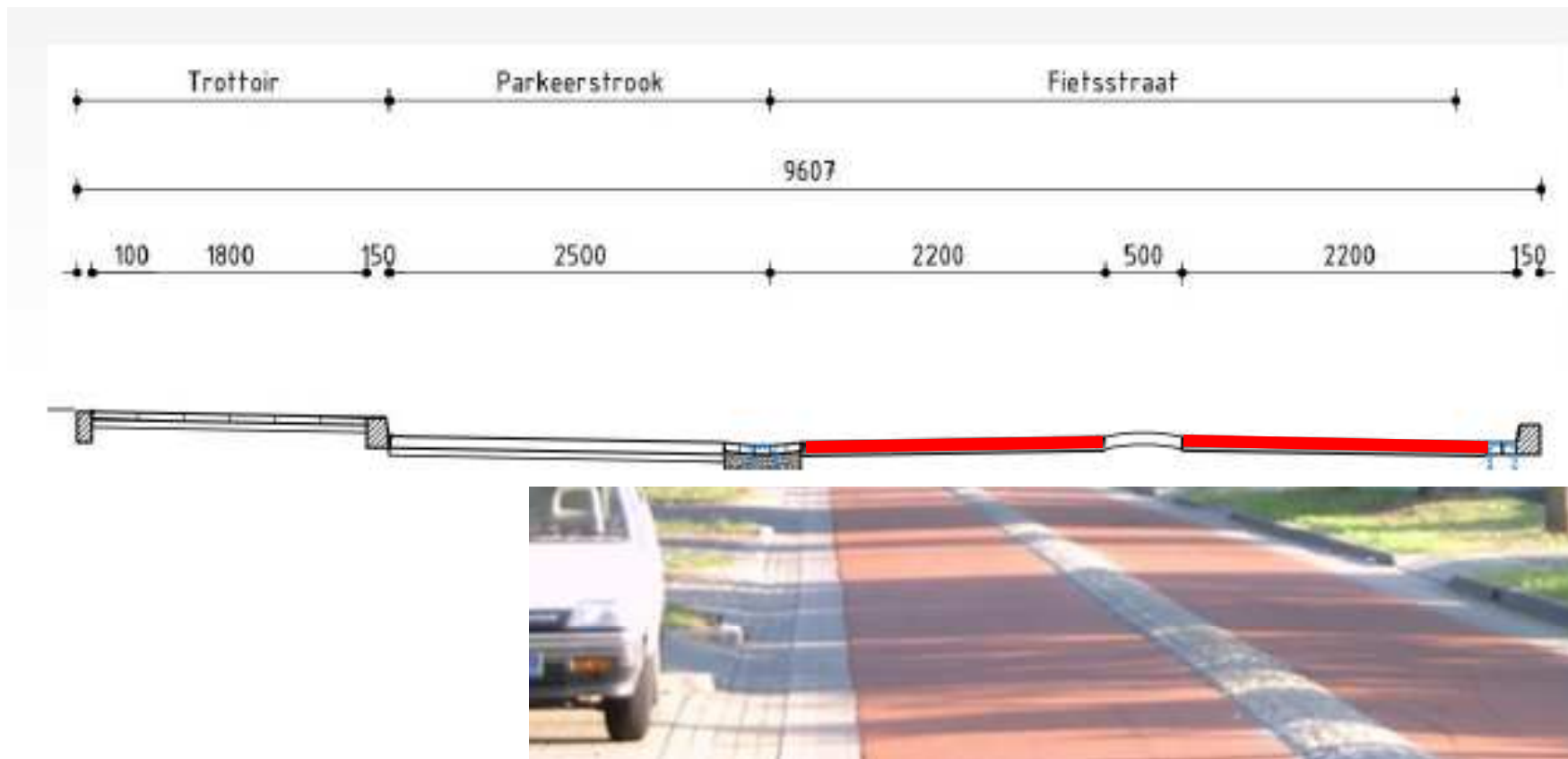

Genoemde maten zijn indicatief

Uitvoeringsvorm 3-4



GEMEENTE
SON EN BREUGEL

Bovenbouw kruisingen

- 30 km/zone
- Kruisingen zonder plateau
- Voorrangsregeling toepassen

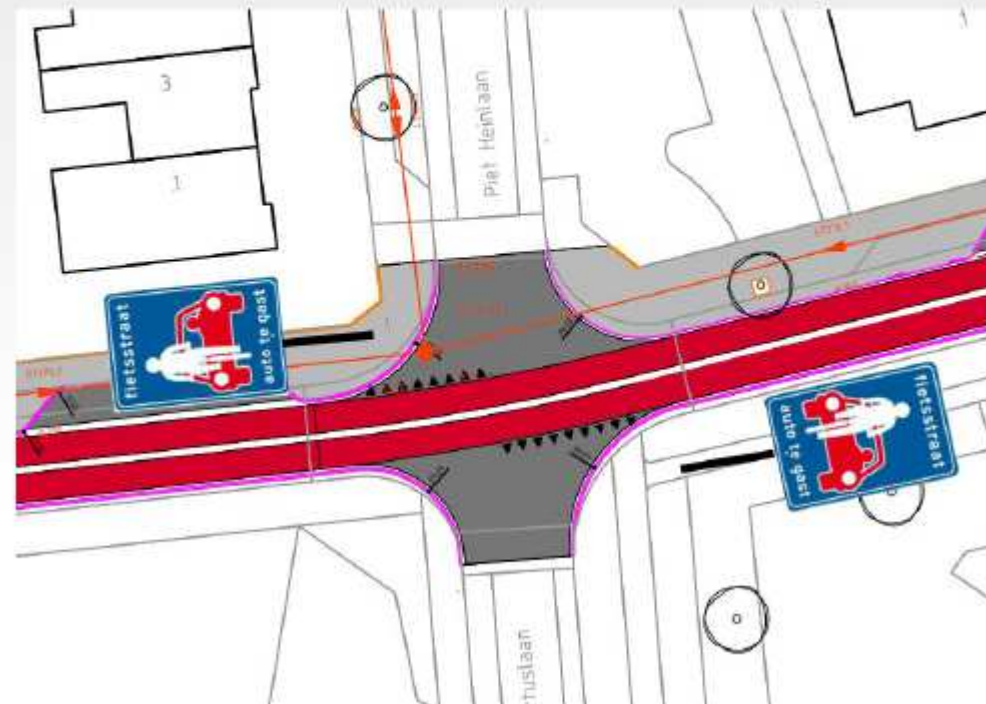

Uitvoeringsvorm 4-4



GEMEENTE
SON EN BREUGEL

Bovenbouw

- Beginpunten fietsstraat nader af te stemmen
- Voorkeur heeft haakse aansluitingen ->duidelijke positie en infrastructuur
- Rekening houden met groene corridor en bestemming sportveld waterberging
- Extra groene rand ten behoeve van school



Duurzaamheid

Afkoppeling



GEMEENTE
SON EN BREUGEL

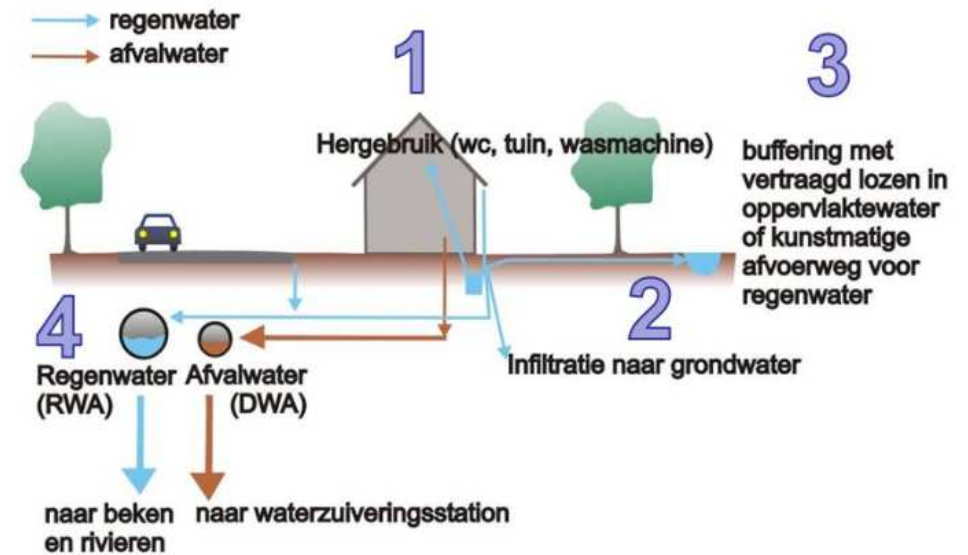

Vervolg afkoppeling



GEMEENTE
SON EN BREUGEL

Nieuwe situatie

- Vuilwater en hemelwater worden gescheiden afgevoerd
- Hemelwater naar bergingsloot en Dommel
- Afvalwater naar zuivering

Afkoppelvarianten i.r.t. wegprofielen -> Dakprofiel

- Woningen ondergronds afkoppelen
- Eenduidige structuur
- Duurdere variant
- Water wordt afgevoerd
 - Kan aangesloten worden op de toekomstige watergang bij de Beemdstraat

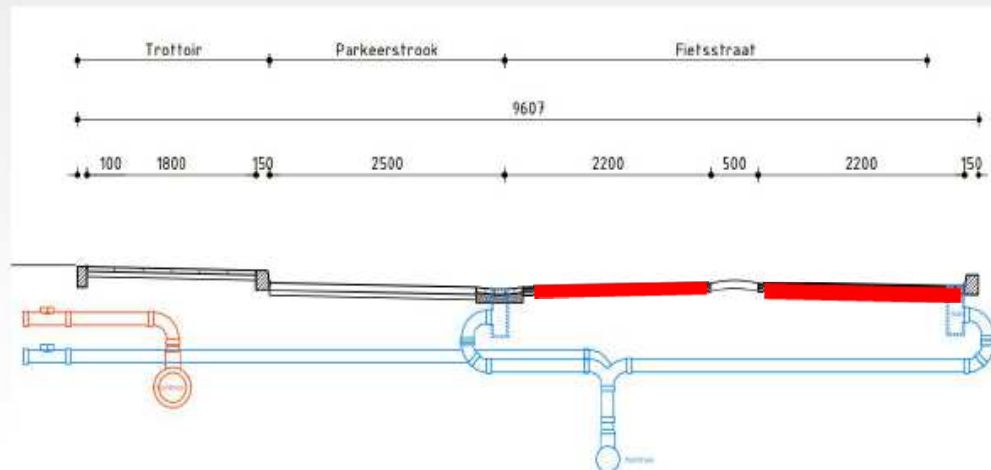
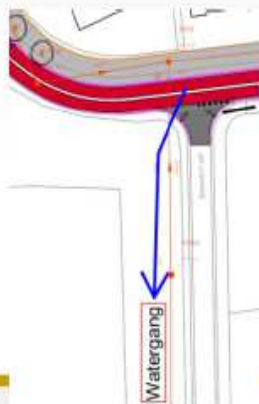

Normaalprofiel ondergronds afkoppelen

Schaal 150

Vervolg afkoppeling

Rioolverzwarening Breugel

Afkoppelen achterzijde en zijkant woning

- Achterzijde en zijkant woning in eigen beheer afkoppelen
- Advisering mogelijk
- Subsidie beschikbaar € 300,- (voor zijkant en achterkant woning)
- Gebiedsaanwijzingsbesluit hemelwaterverordening
- Verplichting om regenwaterafvoer/regenpijp achterzijde van de woning/schuur/garage in eigen beheer afkoppelen



Niet afvoeren, afkoppelen!

Koppel de regenpijp af van het riool, gebruik 't hemelwater in eigen tuin!

Door klimaatverandering worden regenbuien extremer. Het riool kan de grote hoeveelheid water niet meer aan en loopt daardoor soms over en kunnen straten blank komen te staan. De regen die op uw dak of verharding valt is in principe 'schoon water' en hoort niet thuis in het riool.

Dat is een stuk duurzamer, beter voor u en uw tuin vaart er wel bij. De gemeente stimuleert dit afkoppelen zelfs met een financiële bijdrage. Kortom win-win, waar wacht u nog op!

Kijk op www.sonenbreugel.nl voor uitgebreide informatie en tips, en ontdek wat de winst van hemelwater in uw tuin kan zijn.

Koppel uw regenpijp af van het riool en vang het hemelwater op in een regenton of infiltreer het in de bodem van uw tuin.

Samen gaan we voor duurzaam!

Ontvang €300 subsidie!
Voorwaarden vindt u op www.sonenbreugel.nl

Son en Breugel: wat we doen is groen!

Aan de duurzaamheid van Son en Breugel werken we allemaal een beetje mee. Samen met onze bewoners, gemeente, ondernemers, bedrijven en maatschappelijke organisaties is belangrijk.

Planning (Globaal)

- **Uitwerken fietsstraat**
 - Mei 2017 / sept 2017
 - Engineering sept / nov 2017 (Kragten)
- **Informatie avond aanwonenden**
 - 31-1-2018
- **Verwerken input 31-1-2018 / uitwerken bestek**
 - **Engineering**
 - Afgerond maart / april
 - Onderzoeken
- **Aanbesteding**
 - Mei / juni
- **Geprognostiseerde start werkzaamheden**
 - Na zomervakantie 2018 (Q3 – Q4)

Vragen

Vragen ?

Projectleiders gemeente Son en Breugel

Chris Spooren; Ruimte & Samenleving (overall uitvoering)

Jean-Paul de la Roy; Civiel / Afkoppeling